

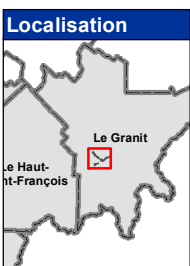

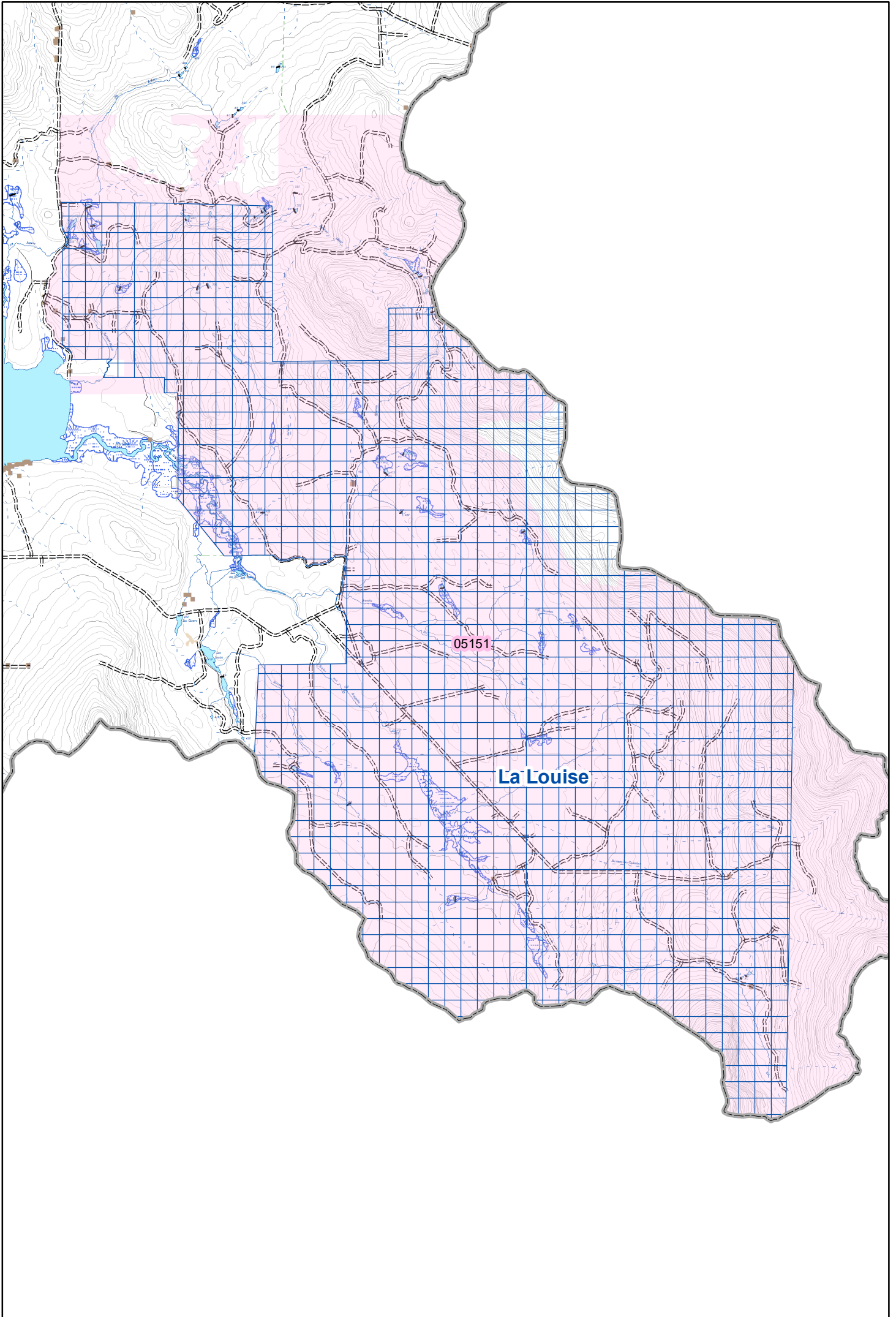



# Aire de confinement du cerf de Virginie La Louise

## Unité d'aménagement 051-51



-  Cours d'eau
-  Réseau routier
-  Aire de confinement du cerf de Virginie La Louise sur territoire public
-  Milieu humide
-  Unité d'aménagement forestier 051-51

**Métadonnées**

Projection cartographique Mercator Transverse modifiée (MTM) Fuseau 7

0 0.22 0.45 0.9 1.35 1.8 1:70 000  
Kilomètres

**Sources**

Données	Organisme	Année
Base de données géomatique	MFFP	2017

**Réalisation**

Ministère des Forêts, de la Faune et des Parcs  
Unité de gestion de l'Estrie  
© Gouvernement du Québec, novembre 2017

Note : Le présent document n'a aucune portée légale.

**Forêts, Faune  
et Parcs**

**Québec**